

মেশিন রিডেবল পাসপোর্ট অনলাইন নির্দেশিকা'২০১৬





মেশিন রিডেবল পাসপোর্ট (MRP) অনলাইন এপ্লিকেশনে আপনাকে স্বাগতম। অনুগ্রহ করে অনলাইন ফরম পূরণ করার পূর্বে নিম্নলিখিত নিয়মাবলী ভালোভাবে পড়ুন।

MRP কি?

MRP হচ্ছে এমন একটি পাসপোর্ট যাতে আবেদনকারীর ব্যক্তিগত তথ্য এমনভাবে ছাপানো হয় যা খালি চোখে পড়া যায় এবং একই সাথে এতে রয়েছে একটি “মেশিন রিডেবল জোন” যা পাসপোর্ট বহনকারীর ব্যক্তিগত সকল তথ্যবিবরণী ধারণ করে। শুধুমাত্র নির্দিষ্ট কম্পিউটারের মাধ্যমে আন্তর্জাতিক সীমানাসমূহে এই তথ্যাবলী পড়া যায়। পাসপোর্টধারীর তথ্যগুলো এমন ভাবে প্রিন্ট করা থাকে যেন তা খালি চোখেও পড়া যায়, আবার একই সাথে মেশিন রিডেবল জোনে এমন ভাবে ছাপা থাকে, একটি বিশেষ যন্ত্রই শুধু তার পাঠোদ্ধার করতে পারে। আবেদনকারীর স্ব-শরীরে পাসপোর্ট অফিসে হাজির হতে হয়।

MRP আগের চেয়ে ভিন্ন কেন?

- “ আবেদনকারীর ছবি, আঙুলের ছাপ এবং স্বাক্ষর ডিজিটাল ফরমেটে সংগ্রহ করা হয়
- “ অনুমোদন পদ্ধতি ইলেকট্রনিক
- “ কেন্দ্রীয় পারসোনালইজেশন
- “ তৎক্ষণাত্ মনিটরিং ব্যবস্থা
- “ আপটুডেট রিপোর্টিং ব্যবস্থা
- “ অনলাইন অ্যাপ্লিকেশনের ব্যবস্থা

www.passport.gov.bd ওয়েব সাইটের এই ঠিকানা এড্রেস বারে টাইপ করার পর প্রথম যে পৃষ্ঠা আসবে সেটিই এই ওয়েবের হোম পেজ। লক্ষ্যকরুন এই পৃষ্ঠার উপরের দিকে Home, MRP Online Application, Download MRP Form এবং Contact এই ৪টি মেনু রয়েছে। এখানে MRP Online Application-এ ক্লিক করলে একটি ডায়ালগ বক্স আসবে যাতে লেখা রয়েছে

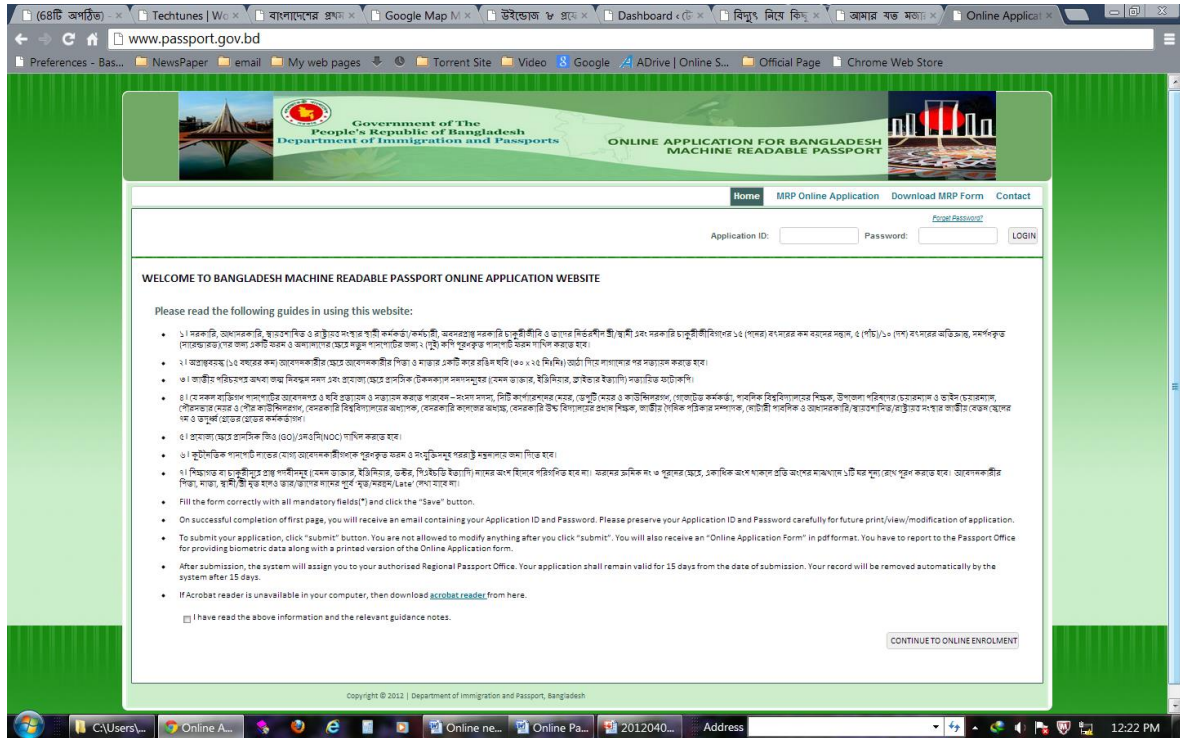

Please confirm that you have read the relevant information and guidelines before you can start your application অর্থাৎ এই পৃষ্ঠায় বাংলায় এবং ইংরেজীতে যে নীতিমালা লেখা আছে সেগুলো ভালভাবে পড়ে পৃষ্ঠার সবশেষে নীচের দিকে একটি চেক বক্স রয়েছে, সেটি চেক করে Continue to Online Enrolment বাটনে ক্লিক করতে হবে।



PASSPORT APPLICATION STAGE-1

Continue to Online Enrolment বাটনে ক্লিক করার পর ২য় যে পৃষ্ঠাটি প্রদর্শিত হবে সেখানে PASSPORT APPLICATION STAGE-1 এই লেখাটি হেডিং-এ রয়েছে। এর অর্থ হলো এখন আপনি Online Application Form পূরণে প্রথম ধাপ-এ আছেন। এখানে বামদিকের যে লেখা গুলোতে তারকা চিহ্ন (*) রয়েছে সেই স্থান গুলো অপরিহার্য ভাবে পূরণ করতে হবে এবং বাকি গুলো ঐচ্ছিক হিসাবে পূরণ করতে হবে। প্রশ্নবোধক (?) চিহ্ন গুলো ক্লিক করলে এর উত্তর সরবরাহ করা হবে। নিচে প্রতি সেকশন কি ভাবে পূরণ করতে হবে তা যথাযথভাবে বর্ণনা করা হলোঃ

PASSPORT APPLICATION - STAGE 1
Before filling up the online application form read the guidelines carefully.
Fields marked with (*) are mandatory.

Passport Application Information

Applying in: * BANGLADESH ?

Application Type: NEW APPLICATION

Passport Type: * ORDINARY ?

Supporting Document: -SELECT- ?

Delivery Type: Regular Express ?

Personal Information

Name of applicant: * ABU NASSER MD BADRU

First Part (Given Name): ABU NASSER MD

Date of Birth: * 03/01/1972

Gender: * Male Female Others

Birth ID No:

National ID No. 2619676146942

Tax ID No. 042 108 2331

Height: * 165 cm 64 inch

Religion: * ISLAM

Email: * NASSER@passport.gov.t

Citizenship Information

Passport Application Information

Applying in:

এটি একটি অপরিহার্য তথ্য হিসাবে আপনাকে পূরণ করতে হবে। আপনি কোন দেশ থেকে দরখাস্ত করতে যাচ্ছেন তার নাম ডান পাশের কম্বোবক্স থেকে নির্বাচন করতে হবে। এখানে ডিফল্ট হিসাবে BANGLADESH নির্বাচন করা হয়েছে।

Application Type:

এখানে Application Type হিসাবে প্রাথমিক ভাবে NEW APPLICATION কথাটি লেখা রয়েছে। আপনি চাইলে পরবর্তী পৃষ্ঠায় এই টাইপ পরিবর্তন করে নিতে পারেন।

Passport Type :

এখানে ডানপাশের কম্বোবক্সে ORDINARY, DIPLOMATIC, OFFICIAL এই ৩টি অপশন আছে। প্রাপ্তত্যা অনুসারে Passport type select করতে হবে এবং প্রযোজ্য ক্ষেত্রে Supporting document সরবরাহ করতে হবে।

Official নির্বাচন করলে নীচের Supporting Document এর ডান পাশে শুধুমাত্র GO অথবা PDS অপশন আসবে। GO অথবা PDS সিলেক্ট করলে নীচে Supporting Doc No-এর ডানপাশের টেক্সটবক্স-এ রেফারেন্স বা মেমো নম্বর দিতে হবে। উল্লেখ্য - খ্য পাসপোর্ট টাইপ DIPLOMATIC হলে Supporting Document অপশন থাকবে না।

Delivery Typeঃ

এখানে পাসপোর্ট নিয়মিত সময়ে পেতে হলে Regular নির্বাচন করুন আর জরুরী হলে Express নির্বাচন করুন। লক্ষ্য ও করুন Supporting Document-এ কোন অপশন নির্বাচিত থাকলে ডিফল্ট হিসাবে Express অপশন দেখাবে যা অপরিবর্তনীয় থাকবে।

Personal Information :

এই সেকশনে প্রার্থীর ব্যক্তিগত তথ্য যেমন নাম, জন্ম তারিখ, উচ্চতা ইত্যাদি তথ্য সরবরাহ করতে হবে।

Name of applicant :

এখানে আপনি নিজে প্রার্থী হলে আপনার পুরো নাম সঠিক বানানে লিখুন । এখানে অক্ষর এবং হাইফেন (-) ছাড়া অন্য কোন বিশেষ চিহ্ন ব্যবহার করা যাবে না ।

First Part (Given Name).

এখানে আপনার পুরো নামের প্রথম অংশ লিখবেন । যদি প্রথম অংশ একের অধিক হয় তাহলেও পুরো নামের শেষ অংশ বাদ দিয়ে বাকী অংশগুলো প্রথম অংশ হিসাবে গন্য হবে । যেমন ABU NASSER MD BADRUDDUZA এখানে ABU NASSER MD এই পর্যন্ত প্রথম অংশ যা Given Name হিসাবে গন্য হবে ।

Second Part (Surname):

এখানে আপনার পুরো নামের শেষ অংশটি লিখতে হবে । যেমন ABU NASSER MD BADRUDDUZA নামের শেষ অংশ BADRUDDUZA যা দ্বিতীয় অংশ বা বংশ/গোত্র নাম তা Surname হিসাবে পরিগনিত হবে ।

Guardian:

আইনগত কোন অভিভাবক থাকলে কেবলমাত্র সে ক্ষেত্রে Guardian অপসনে টিক (☑) দিতে হবে । লক্ষ্য করুন Guardian চেকবক্স নির্বাচন করলে নীচের Father's Name, Father's Nationality, Father's Profession পরিবর্তিত হয়ে Guardian's Name, Guardian's Nationality, Guardian's Profession হবে এবং Mother's Name এর ডান পাশের চেকবক্স NA (Not Applicable) রূপান্তরিত হয়ে অনুজ্ঞাল হবে যাতে পরিবর্তন করা না যায় । সেই সাথে Mother's Nationality এর ডিফল্ট হিসাবে দেয়া BANGLADESHI লেখাটি অদৃশ্য হয়ে যাবে ।

Father's Name:

এ অংশে পিতার পুরো নাম দিতে হবে ।

Father's Nationality: এখানে আপনার পিতার জাতীয়তা নির্বাচন করতে হবে । ডিফল্ট হিসেবে BANGLADESHI নির্বাচন করা থাকবে ।

Father Profession:

এখানে আপনার পিতার পেশা নির্বাচন করতে হবে । যদি লিষ্টে নির্বাচিত পেশা না থাকে তবে OTHER নির্বাচিত করতে হবে । লক্ষ্য করুন OTHER নির্বাচিত থাকলে নীচে একটি টেক্সট বক্স সংযোজিত হবে যেখানে আপনার পিতার পেশা টাইপ করতে হবে ।

Mother's Name:

এখানে আপনার মাতার পুরো নাম লিখতে হবে ।

Mothers Nationality :

এখানে আপনার মাতার জাতীয়তা নির্বাচন করতে হবে । ডিফল্ট হিসেবে BANGLADESHI নির্বাচিত হয়ে থাকবে ।

Mother's Profession : এখানে আপনার মাতার পেশা নির্বাচন করতে হবে। যদি লিষ্টে নির্বাচিত পেশা না থাকে তবে OTHER'S নির্বাচিত করতে হবে। লক্ষ্য করুন OTHER'S নির্বাচিত থাকলে নীচে একটি টেক্সট বক্স সংযোজিত হবে যেখানে আপনার মাতার পেশা টাইপ করতে হবে।

Spouse's Name:

এখানে আপনি যদি বিবাহিত হয়ে থাকেন তাহলে আপনার স্ত্রী বা স্বামীর পুরো নাম লিখতে হবে।

Spouse's Nationality:

এখানে আপনি যদি বিবাহিত হয়ে থাকেন তাহলে আপনার স্ত্রী বা স্বামীর জাতীয়তা নির্বাচন করতে হবে।

Spouse's Profession:

আপনি যদি বিবাহিত হয়ে থাকেন তাহলে আপনার স্ত্রী বা স্বামীর পেশা নির্বাচন করতে হবে। যদি লিষ্টে নির্ধারিত পেশা না থাকে তাহলে OTHER'S নির্বাচন করতে হবে। লক্ষ্য করুন OTHER'S নির্বাচিত থাকলে নীচে একটি টেক্সট বক্স সংযোজিত হবে যেখানে আপনার স্ত্রীর পেশা টাইপ করতে হবে।

Marital Status:

এখানে আপনার বিবাহিত অবস্থা নির্বাচন করতে হবে। আপনি যদি কখনো বিবাহ না করে থাকেন তাহলে SINGLE, বর্তমানে বিবাহিত থাকলে MARRIED, তালাকপ্রাপ্ত বা তালাক দিলে DIVORCED এবং বিধবা বা বিপত্তিক হলে WIDOWED নির্বাচন করুন।

Profession:

এখানে আপনার পেশা নির্বাচন করতে হবে। যদি লিষ্টে নির্বাচিত পেশা না থাকে তবে OTHER'S নির্বাচিত থাকলে নীচে একটি টেক্সট বক্স সংযোজিত হবে যেখানে আপনার পেশা টাইপ করতে হবে।

Country of Birth:

এখানে আপনার জন্মস্থান হিসাবে দেশের নাম নির্বাচন করতে হবে। ডিফল্ট হিসেবে BANGLADESH এর নাম নির্বাচিত আছে।

Birth District:

এখানে আপনার জন্মস্থান হিসেবে জেলার নাম উল্লেখ করতে হবে। যদি Country Birth হিসেবে Bangladesh এর নাম নির্বাচন করেন তাহলে এখান থেকে জেলা গুলোর নাম আসবে। আর BANGLADESH ব্যতীত অন্য দেশের নাম নির্বাচন করলে জেলা বা বিশেষ স্থান টাইপ করতে হবে।

Date of Birth

এখানে আপনার জন্মতারিখ এসএসসি সনদপত্র বা জন্ম সনদপত্র বা নাগরিক সনদপত্র বা জাতীয় পরিচয়পত্র অনুযায়ী DD/MM/YYYY ফরমেটে-এ টাইপ করতে হবে।

Gender:

এখানে আপনার লিঙ্গ নির্বাচন করতে হবে।

Birth ID Number:

এখানে আপনার যদি Birth Identification নম্বর থাকে তাহলে তা টাইপ করতে হবে।

National ID Number:

এখানে আপনার যদি জাতীয় পরিচয়পত্র থাকে তাহলে তা টাইপ করতে হবে।

TIN ID Number:

এখানে আপনার যদি TIN থাকে তাহলে Tax Identification Number টাইপ করতে হবে।

Height:

এখানে আপনার উচ্চতা সেন্টিমিটার বা ইঞ্চি হিসাবে যেকোন একটিতে টাইপ করতে হবে। তাহলে স্বয়ংক্রিয়ভাবে অন্য টেক্সটবক্স তা সেঃ মিঃ বা ইঞ্চি অনুসারে রূপান্তরিত হয়ে যাবে।

Religion:

এখানে আপনার নিজস্ব ধর্ম নির্বাচন করতে হবে। যদি লিস্ট বক্সে নির্ধারিত ধর্ম না থাকে তাহলে OTHER'S নির্বাচন করতে হবে। লক্ষ্য করুন OTHER'S নির্বাচিত থাকলে নীচে একটি টেক্সট বক্স সংযোজিত হবে যেখানে আপনার ধর্ম টাইপ করতে হবে।

E Mail :

এখানে আপনার একটি ইমেল ঠিকানা উল্লেখ করতে হবে।

Citizenship Information :

এই সেকশনে আপনার নাগরিকত্ব সম্পর্কে তথ্য দিতে হবে।

Nationality :

এখানে আপনার জাতীয়তা নির্বাচন করতে হবে। ডিফল্ট হিসেবে BANGLADESHI নির্বাচিত থাকে।

Citizenship Status :

এখানে আপনার নাগরিকত্ব অবস্থা সম্পর্কে তথ্য দিতে হবে। আপনি যদি জনসূত্রে নাগরিকত্ব পেয়ে থাকেন তাহলে Birth নির্বাচন করতে হবে। আপনি যদি পিতৃত্ব বা মাতৃত্ব সূত্রে নাগরিক হয়ে থাকেন তাহলে PARENTAGE, মাইগ্রেশন বা স্থানান্তর হয়ে থাকলে MIGRATION, নাগরিকত্ব আবেদন করে পেয়ে থাকলে NATURALIZATION অথবা অন্য কোন উপায়ে নাগরিকত্ব পেয়ে থাকলে OTHER,S নির্বাচন করুন। লক্ষ্য করুন OTHER,S নির্বাচিত থাকলে নীচে একটি টেক্সট বক্স সংযোজিত হবে যেখানে আপনার Citizenship Status টাইপ করতে হবে।

Dual Citizenship:

আপনি যদি দ্বৈত নাগরিকত্ব সুবিধা পেয়ে থাকেন তাহলে Yes রেডিও বাটনে ক্লিক করুন নতুবা No তে ক্লিক করুন। লক্ষ্য করুন Yes ক্লিক করলে Passport No নামে একটি টেক্সট বক্স সংযুক্ত হবে এবং Issuing Country নামে একটি কম্বোবক্স সংযুক্ত হবে। Passport No টেক্সটবক্সে আপনার পাসপোর্ট নম্বরটি লিখুন এবং Issuing Country কম্বোবক্সে আপনি যে দেশের নাগরিকত্ব সুবিধা অর্জন করেছেন তার নাম নির্বাচন করুন।

Present Address:

এখানে আপনার বর্তমান ঠিকানা সম্পর্কে তথ্য সরবরাহ করতে হবে।

Village/ House:

আপনার গ্রামের নাম বা বাড়ীর নম্বর বা নাম উল্লেখ করতে হবে।

Road/Block/Sector:

এখানে আপনার বাড়ীর বা গ্রামের রাস্তা, ব-ক বা সেক্টর নম্বর উল্লেখ করতে হবে।

District:

এখানে আপনি বর্তমানে যে জেলার বাসিন্দা সে জেলার নাম নির্বাচন করতে হবে।

Police Station:

এখানে আপনার বর্তমান জেলার পুলিশ স্টেশন বা থানা নির্বাচন করতে হবে।

Permanent Address:

এই সেকশনে আপনার Present Address এর ন্যায় স্থায়ী ঠিকানার তথ্য সরবরাহ করতে হবে। আপনার স্থায়ী ঠিকানা যদি বর্তমান ঠিকানার অনুরূপ হয়ে থাকে তাহলে স্থায়ী ঠিকানার তথ্য গুলো স্বয়ংক্রিয়ভাবে নির্বাচিত হবে। আপনাকে আর টাইপ করতে হবে না। আর যদি স্থায়ী ঠিকানা বর্তমান ঠিকানার অনুরূপ না হয়ে থাকে তাহলে পূর্বের ন্যায় Permanent Address টাইপ করুন।

SAVE NOW & CONTINUE IN THE FUTURE :

আপনি যদি উল্লেখিত তথ্য এখন সংরক্ষণ করে পরবর্তী বাকী অংশ STAG-2 পূরন করতে চান তাহলে এই বাটনটিতে ক্লিক করুন। তাহলে উল্লেখিত ইমেল ঠিকানায় আপনার এপ্লিকেশন আইডি এবং পাসওয়ার্ড সরবরাহ করা হবে যাতে পরবর্তীতে বাকী অংশ STAG-2 সরাসরি পূরন করতে পারেন।

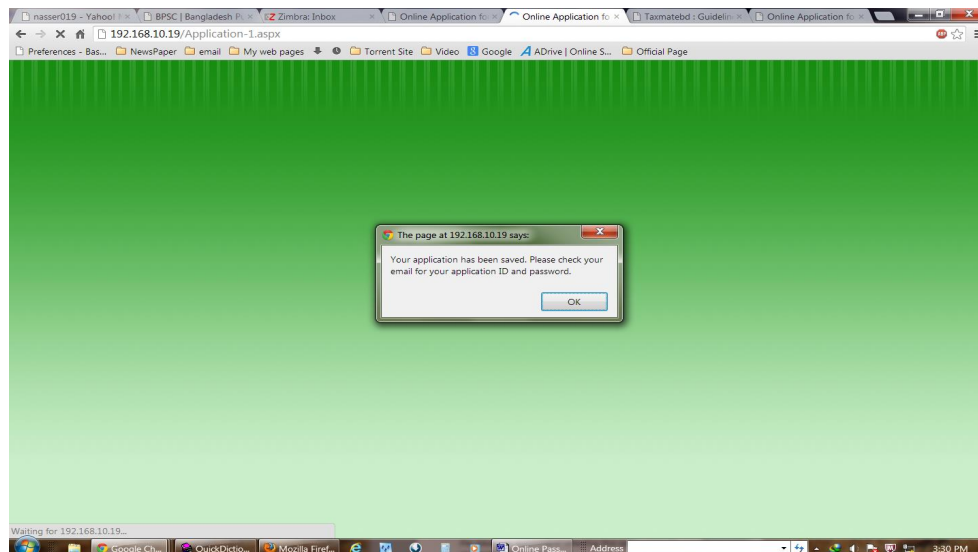



লক্ষ্য করুন একটি মেসেজ বক্সে “Your application has been saved. Please check your email for your application ID and password” লেখা উপস্থিত হয়েছে।

এবার Ok বাটনে ক্লিক করুন এবং বের হয়ে যান অথবা এখনি বাকী অংশ STAG-2 পুরন করতে চাইলে SAVE & NEXT বাটনে ক্লিক করুন। আপনার ই-মেইল থেকে এপি-কেশন আইডি এবং পাসওয়ার্ড জেনে নিয়ে Application ID টেক্সট বক্সে এপি-কেশন আইডি এবং Password টেক্সটবক্সে পাসওয়ার্ড টাইপ করে Login করুন।

লক্ষ করুন নতুন যে পেইজ আসবে সেখানে Application Status, Complete Application এবং Change Password এই তিনটি অপশন সংযুক্ত হয়েছে এবং তার নীচে আপনার নামসহ Logout অপশন যুক্ত হয়েছে। উপরের বাম পাশে সংযুক্ত হয়েছে আপনার এপ্লিকেশন আইডি। USER APPLICATION STATUS সেকশনে “Your Online Application is not yet completed” বার্তাটি দেখাচ্ছে। অর্থাৎ আপনার এপ্লিকেশনটি এখনও সম্পূর্ণ পূরণ হয়নি। আপনি চাইলে Complete Now-এ লেখাটিতে ক্লিক করে PASSPORT APPLICATION STAGE-1 উপনিত হতে পারেন এবং প্রয়োজনীয় সংশোধন না থাকলে STAGE-2 বাটনে ক্লিক করে সরাসরি STAGE-2 তে যেতে পারেন।

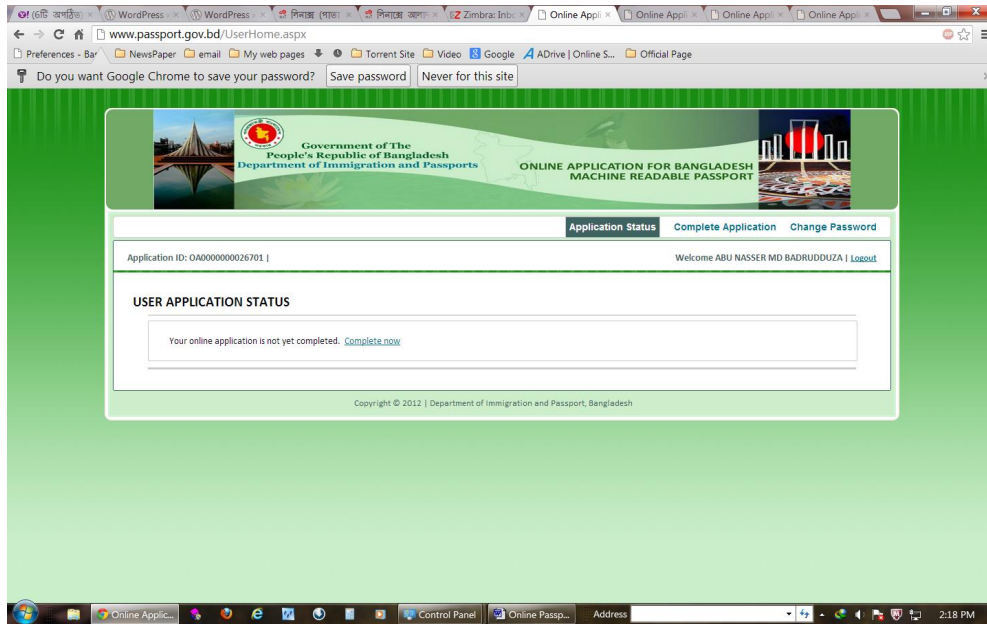

Application Status

USER APPLICATION STATUS-এ “Your online application is not yet completed” বার্তাটি যদি দেখায় তাহলে বুঝতে হবে আপনার এপ্লিকেশন টি এখনও সম্পূর্ণ পূরণ হয়নি। আপনি চাইলে Complete Now এ লেখাটিতে ক্লিক করে PASSPORT APPLICATION STAGE-1 এ উপনিত হতে পারেন এবং প্রয়োজনীয় সংশোধন না থাকলে SAVE & NEXT বাটনে ক্লিক করে STAGE-2 তে যেতে পারেন। আর যদি USER APPLICATION STATUS-এ “You are advised to visit [...]Branch/Foreign mission on for your bio-enrolment. Please remember to take your bio-enrolment or your application will expire after 15 days from the day you submitted your online application [í]” তাহলে ১৫ দিনের মধ্যে আপনাকে আপনার উলি-খিত পাসপোর্ট অফিসের শাখায় গিয়ে বায়ো-এনরোলমেন্ট করতে হবে। যদি না করে থাকেন তাহলে আপনার এপ্লিকেশন অনলাইনে দাখিল করার ১৫ দিন পরে স্বয়ংক্রিয় ভাবে মুছে যাবে।

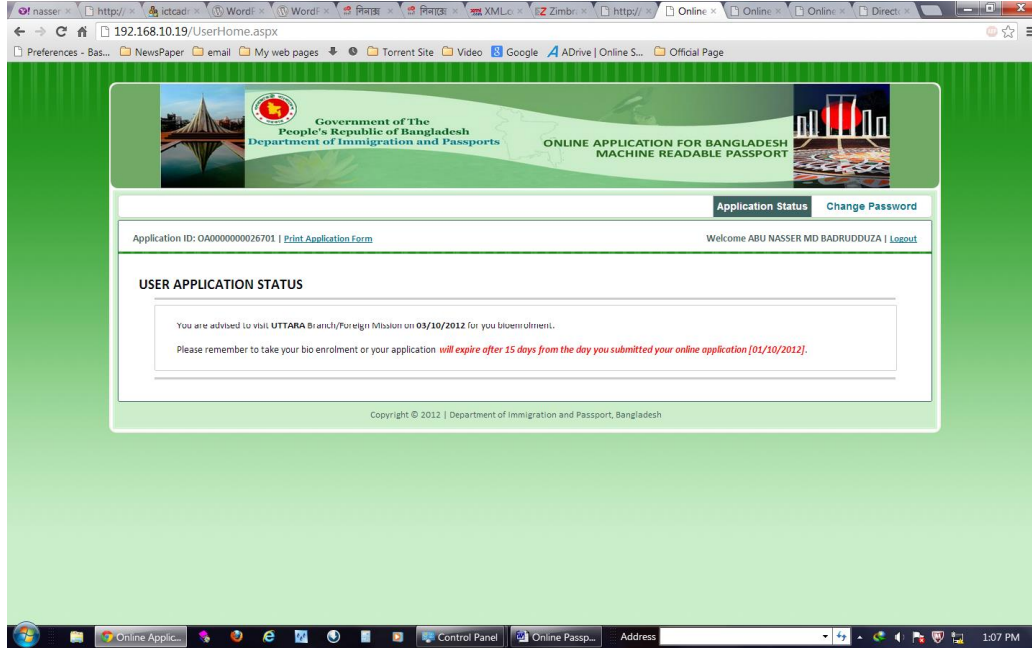

Print Application Form :

এই বাটনটিতে ক্লিক করে আপনার পূরণকৃত এপ্লিকেশন ফরম প্রিন্ট করে নিতে পারেন।

Complete Application:

এই মেনুতে ক্লিক করেও আপনি আগের অবস্থায় PASSPORT APPLICATION STAG-1 যেতে পারেন এবং প্রয়োজনীয় সংশোধন না থাকলে SAVE & NOW বাটনে ক্লিক করে সরাসরি STAGE-2 তে যেতে পারেন।

Change Password :

আপনি আপনার পাসওয়ার্ড পরিবর্তন চাইলে এই বাটনে ক্লিক করুন। এখানে পুরনো পাসওয়ার্ড টাইপ করে নতুন পাসওয়ার্ড দুই বার টাইপ করে সেভ করুন। তাহলে পাসওয়ার্ড পরিবর্তিত হবে।

Forgot Password :

আপনি পাসওয়ার্ড ভুলে গেলে Online Application ID জানা থাকলে তা টাইপ করে SUBMIT বাটনটিতে ক্লিক করুন। আপনার নতুন পাসওয়ার্ডটি আপনার এনরোলমেন্টের সময়ে যে ইমেল ঠিকানা সরবারহ করেছেন সে ইমেল ঠিকানায় পাঠিয়ে দেয়া হবে। “Your application has been saved. Please check your e-mail for your application ID & password” এরকম একটি মেসেজ আসলে ok বাটনে ক্লিক করুন।

Download MRP From :

আপনার পাসপোর্ট ফরম প্রিন্ট করে পেতে চাইলে এখানে ক্লিক করুন। এই অপূরণকৃত ফরমটি আপনি চাইলে হাতে লিখে বা টাইপ করে ম্যানুয়াল পদ্ধতিতে আবেদন ফরম আপনার এলাকার পাসপোর্ট অফিসে জমা দিতে পারেন।

Contact:

আপনার যেকোন প্রকার ইনকোয়ারি বা জানার থাকলে অথবা কোন মেসেজ, সাজেশন বা অভিযোগ থাকলে এখানে ক্লিক করুন। এখানে প্রয়োজনীয় ফোন নম্বর, ঠিকানা দেওয়া আছে। কোন মেসেজ রাখতে চাইলে আপনার নাম, ইমেল এবং কন্টাক্ট নম্বর এবং আপনার মেসেজ টাইপ করে SUBMIT বাটনে ক্লিক করুন।

SAVE & NEXT:

এই বাটনটি ক্লিক করে আপনি তৎক্ষণাতঃ Passport Application STAGE-2 -তে যেতে পারেন।



PASSPORT APPLICATION STAGE-2

Application Contact Information:

এই সেকশনে আপনার যোগাযোগের জন্য অফিস ফোন নম্বর, বাড়ীর ফোন নম্বর, চলতি মোবাইল নম্বর সরবারহ করতে হবে।

Emergency Contact Person's Details:

আপনার ব্যাপারে জরুরী ভিত্তিতে যোগাযোগের জন্য আপনার নিকট আত্মীয় বা পরিচিত জনের নাম ও যোগাযোগের জন্য একটি ফোন বা মোবাইল নম্বর, ঠিকানা ইত্যাদি সরবারহ করতে হবে।

Name:

এখানে আপনার নিকট আত্মীয় বা পরিচিত জনের পুরো নাম লিখতে হবে।

Country :

এখানে আপনার নিকট আত্মীয় বা পরিচিত জন কোন দেশের অধিবাসী সে দেশের নাম নির্বাচন করতে হবে। ডিফল্ট হিসাবে BANGLADESH নির্বাচন করা আছে।

Application ID: 0A000000026701 | Welcome ABU NASSER MD BADRUDDUZA | Logout

PASSPORT APPLICATION - STAGE 2
Fields marked with (*) are mandatory.

Applicant Contact Information	Old Passport Information
Office No: 8159878	Passport No.: E0413212
Residence No: 8999050	Place of Issue: DHAKA
Mobile No: 01730027974	Date of Issue: 26/07/2009
Emergency Contact Person's Details	Re-issue Reason: CONVERSION
Name: * MOST. SHAHIDA SULTAN	Payment Information
Country: * BANGLADESH	<input checked="" type="checkbox"/> Skip Payment
<input checked="" type="checkbox"/> Same as permanent address	Amount: * BDT
<input type="checkbox"/> Same as present address	Date of Payment: *
Village/House: PIEUKAHA, HOUSE NO: 8	Receipt No: *

Same as permanent address/Same as present address :

এখানে আপনার নিকট আত্মীয় বা পরিচিত জনের ঠিকানা যদি আপনার স্থায়ী বা অস্থায়ী ঠিকানার অনুরূপ হয়ে থাকে তাহলে Same as permanent address বা Same as present address চেকবক্সে টিক চিহ্ন দিন। তাহলে তা স্বয়ংক্রিয়ভাবে Village/House, Road/Block/Sector, District, Police Station, Post office ইত্যাদি পূরণ হয়ে যাবে। আর যদি অনুরূপ না হয়ে থাকে তাহলে টাইপ বা নির্বাচন করে দিতে হবে।

Contact Number.

এখানে আপনার নিকট আত্মীয় বা পরিচিত জনের বর্তমান ফোন বা মোবাইল নম্বর টাইপ করতে হবে।

E Mail:

এখানে আপনার নিকট আত্মীয় বা পরিচিত জনের যদি ইমেল ঠিকানা থাকে তাহলে তা সরবারহ করতে হবে।

Relationship :

এখানে আপনার নিকট আত্মীয় বা পরিচিত জনের সংগে আপনার কি সম্পর্ক তা নির্বাচন করতে হবে। যদি লিষ্টে নির্বাচিত সম্পর্ক না থাকে তাহলে OTHER নির্বাচন করতে হবে। লক্ষ্য করুন OTHER নির্বাচিত থাকলে নিচে একটি টেক্সট বক্স সংযোজিত হবে যেখানে আপনার Relationship টাইপ করতে হবে।

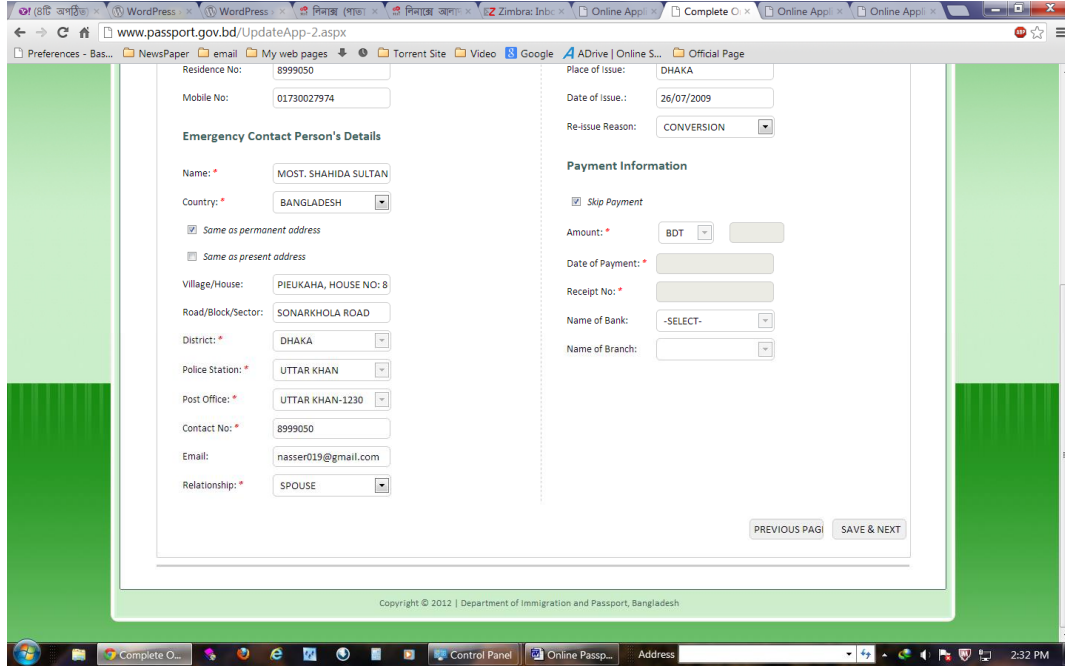

Residence No: 8999050
Mobile No: 01730027974
Place of Issue: DHAKA
Date of Issue: 26/07/2009
Re-issue Reason: CONVERSION

Emergency Contact Person's Details
Name: MOST SHAHIDA SULTAN
Country: BANGLADESH
 Same as permanent address
 Same as present address
Village/House: PIEUKAHA, HOUSE NO: 8
Road/Block/Sector: SONARKHOLA ROAD
District: DHAKA
Police Station: UTTAR KHAN
Post Office: UTTAR KHAN-1230
Contact No.: 8999050
Email: nasser019@gmail.com
Relationship: SPOUSE

Payment Information
 Skip Payment
Amount: BDT
Date of Payment:
Receipt No.:
Name of Bank: -SELECT-
Name of Branch:

Copyright © 2012 | Department of Immigration and Passport, Bangladesh

Old Passport Information:

এই সেকশনে আপনার যদি পূর্বের পাসপোর্ট থেকে থাকে তাহলে সে সম্পর্কিত তথ্য সরবরাহ করতে হবে। যদি পূর্বের পাসপোর্ট একের অধিক হয়ে থাকে তাহলে শেষ পাসপোর্টটির তথ্য সরবরাহ করতে হবে।

Pssport No :

এখানে আপনার যদি পূর্বের পাসপোর্ট থেকে থাকে তার নম্বর টাইপ করতে হবে।

Place of Issue :

এখানে পূর্বের পাসপোর্ট কোথা থেকে ইস্যু করা হয়েছে সে স্থানের নাম দিতে হবে যেমন DIP/Dhaka

Date of Reissue:

যে তারিখে পূর্বের পাসপোর্টটি ইস্যু করা হয়েছে তার তারিখ দিতে হবে।

Reissue Reason :

কেন নতুন পাসপোর্ট করতে চান তার কারণ নির্বাচন করতে হবে। যদি পুরাতন পাসপোর্টটি হাতে লেখা হয়ে থাকে তাহলে CONVERSION নির্বাচন করুন। যদি আপনার পূর্বের পাসপোর্টটির মেয়াদ শেষ হয়ে যায় তাহলে EXPIRED নির্বাচন করুন। যদি আপনার পাসপোর্টটি হারিয়ে যায় তাহলে LOST নির্বাচন করুন। লক্ষ্য করুন LOST নির্বাচন করলে Reported Date, GD-No নামে দুটি টেক্সট বক্স এবং POLICE STATION নামে একটি কম্বোবক্স যুক্ত হয়েছে। এখানে যে তারিখে আপনি হারিয়ে যাওয়া পাসপোর্টের জিডি করেছেন তার তারিখ, জিডি নং এবং যেখানে জিডি করেছেন সে থানার নাম নির্বাচন করুন। যদি নতুন পাসপোর্টটি ব্যবহারের অযোগ্য যেমন পাতাছিঁড়ে যাওয়া, আগুনে পুড়ে যাওয়া, MRP অংশ পাঠোদ্দার না করা যায় তাহলে UNUSABLE নির্বাচন করুন।

Payment Information :

এখানে আপনার পেমেন্ট সম্পর্কিত তথ্য প্রদান করতে হবে।

Skip Payment :

আপনি যদি এখনি পেমেন্ট সম্পর্কিত তথ্য না দিতে চান তাহলে Skip Payment চেকবক্সটি ক্লিক করুন এবং PREVIOUS PAGE বা SAVE & NEXT বাটনে ক্লিক করুন।

Amount:

বাংলাদেশী টাকায় মুদ্রার পরিমাণ উল্লেখ করুন।

Date of Payment :

পেমেন্টের তারিখ লিখুন।

Receipt No :

ব্যাংকের রিসিপ্ট নম্বর লিখুন।

Name of Bank :

ব্যাংকের নাম নির্বাচন করুন ।

Name of Branch:

ব্যাংকের নির্দিষ্ট শাখা সমূহ থেকে একটি শাখা নির্বাচন করুন ।

আপনি যে নির্দিষ্ট পাসপোর্ট অফিসে এপ্লিকেশন প্রদান করবেন সে অফিসের আওতায় যে শাখা সমূহ থেকে পাসপোর্ট ফি পরিশোধ করেছেন সে শাখার নাম নির্বাচন করুন ।

PREVIOUS PAGE :

যদি পূর্বের পৃষ্ঠায় সংশোধন থাকে তাহলে PREVIOUS PAGE ক্লিক করুন ।

SAVE & NEXT :

যদি সংশোধন না থাকে তাহলে SAVE & NEXT বাটন ক্লিক করুন । তাহলে পরবর্তী শেষ ধাপ Passport Application Review Enrolment Summary আসবে ।

PASSPORT APPLICATION REVIEW ENROLMENT SUMMARY

এখানে আপনার ইনরোলমেন্ট বা তালিকাভুক্তির তারিখ প্রদর্শন করছে । Reminder before submitting application-এ আপনাকে স্মরণ করে দেয়া হচ্ছে যে একবার Submit বা Save বাটনে ক্লিক করার পর আপনাকে আর সংশোধন করার সুযোগ দেওয়া হবে না ।

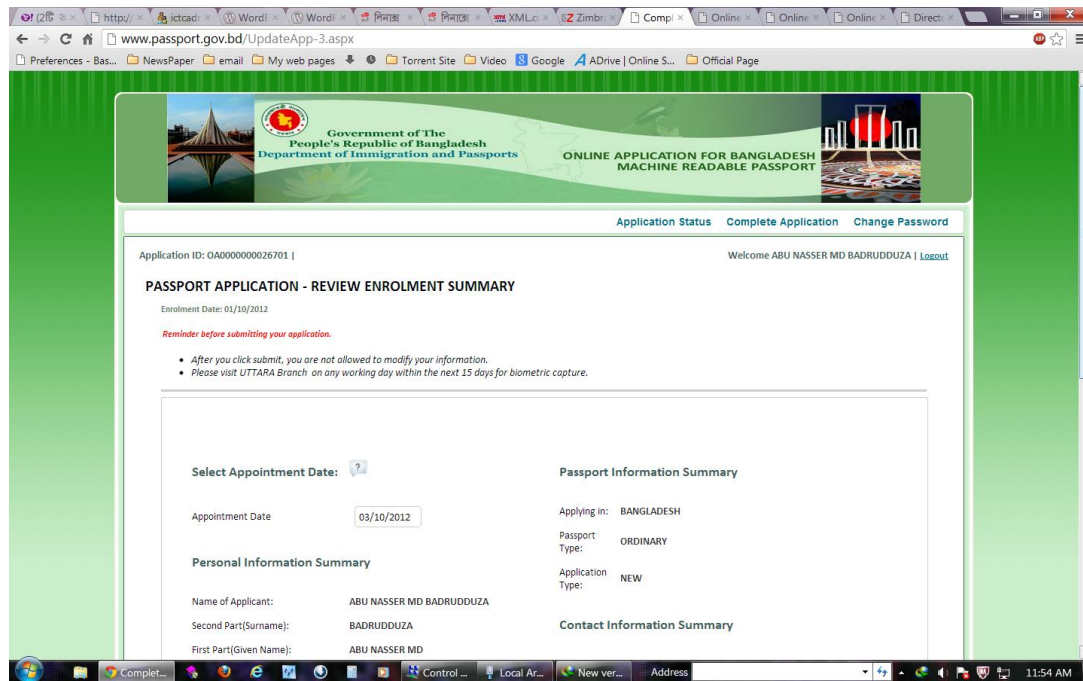

১৫ কার্যদিবসের মধ্যে আপনার উল্লেখিত শাখায় বায়োমেট্রিক ক্যাপচারের জন্য উপস্থিত হতে হবে। (অর্থাৎ ছবি তোলা, আঙ্গুলের ছাপ দেওয়া ইত্যাদি)। আপনি যেসব তথ্য সরবরাহ করেছেন তার সারসংক্ষেপ এখানে দেখা যাবে। যদি কোন পরিবর্তন করতে চান তাহলে PREVIOUS PAGE বাটনে ক্লিক করে সংশোধন করতে পারবেন। সবকিছু ঠিক থাকলে SAVE বাটনে ক্লিক করুন ।

www.passport.gov.bd/UpdateApp-3.aspx

Name of Applicant:	ABU NASSER MD BADRUDDUZA	Contact Information Summary
Second Part(Surname):	BADRUDDUZA	Mobile No: 01730027974
First Part(Given Name):	ABU NASSER MD	Present Address: PIEUKAHA, HOUSE NO: 86/2, DOBADIA, SONARKHOLA ROAD, DHAKA, UTTAR KHAN, UTTAR KHAN, BANGLADESH
Gender:	MALE	Permanent Address: PIEUKAHA, HOUSE NO: 86/2, DOBADIA, SONARKHOLA ROAD, UTTAR KHAN, UTTAR KHAN, DHAKA, BANGLADESH
Nationality:	BANGLADESHI	Email: nasser@passport.gov.bd
Date of Birth:	03/01/1972	Payment Information Summary
Place of Birth:	CHITTAGONG, BANGLADESH	Payment Amount: (BDT)3000
Father's Name:	ABU TAHER MIAN	Payment Date: 02/10/2012
Mother's Name:	JAHAN ARA BEGUM	Receipt No.: KA 102
Spouse's Name:	MOST. SHAHIDA SULTANA CHOWDHURY	Bank Name: SONALI BANK
National ID No.:	2619676146942	Bank Branch: AGARGAON
Birth ID No.:		
Old Passport No.:	E0413212	

Reminder: Bring old passport during collection of MRP; No correction after handover of delivery slip without fee.

PREVIOUS PAGE SAVE

Copyright © 2012 | Department of Immigration and Passport, Bangladesh

লক্ষ্য করুন SAVE বাটন পরিবর্তিত হয়ে SUBMIT হয়েছে। এবার SUBMIT বাটনে ক্লিক করলে একটি মেসেজ বক্স আসবে যাতে লেখা থাকবে No modification in allowed after you submit your application. Your application remain valid for next 15 days. অর্থাৎ এখানে আর কোন পরিবর্তন সংশোধন করা যাবে না। আপনার এপ্লিকেশন পরবর্তী ১৫ কর্মদিবস পর্যন্ত ডাটাবেজে সংরক্ষিত থাকবে। এরজন্য আপনার বায়োমেট্রিক ক্যাপচার সম্পন্ন করতে হবে। যদি উল্লেখিত সময় সীমার মধ্যে সম্পন্ন না হয়ে থাকে তাহলে ডাটাবেজ থেকে স্বক্রিয়ভাবে আপনার তথ্য মুছে যাবে।

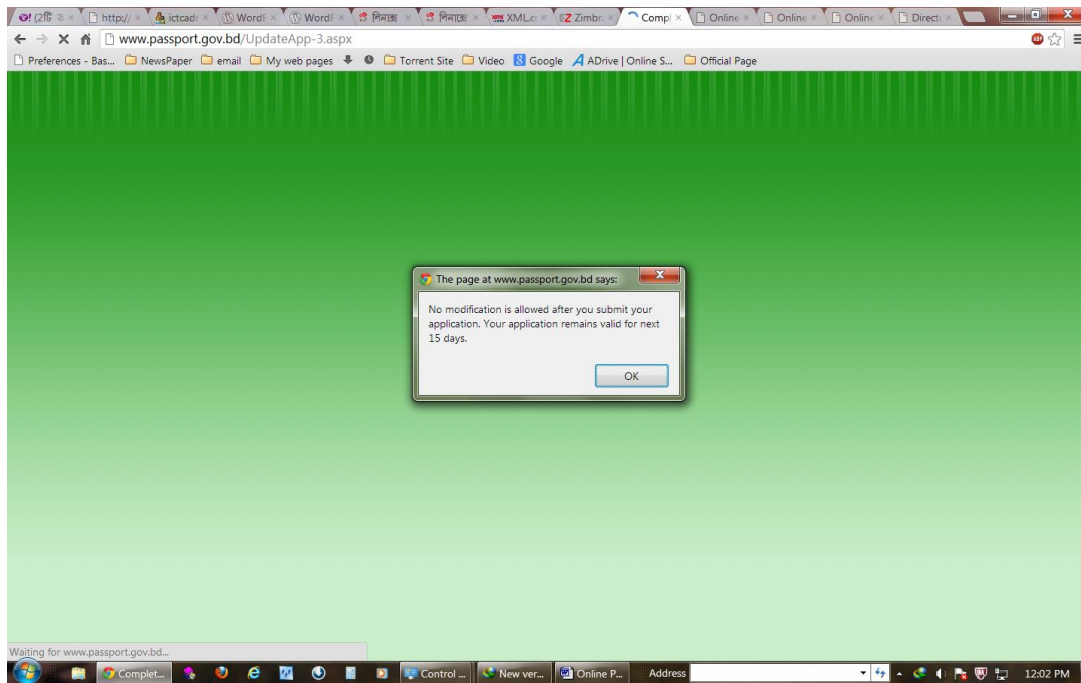



আপনি যদি চান এফ্রুনি আরেকটি এপ্লিকেশন পূরণ করতে তাহলে তা আপনার জন্য উপযুক্ত থাকবে। OK বাটন ক্লিক করার পর আপনার এপ্লিকেশন PDF ফরমেটে ফাইলটি ডাউনলোড করে প্রিন্ট করে উল্লেখিত পাসপোর্ট অফিসে জমা দিন।

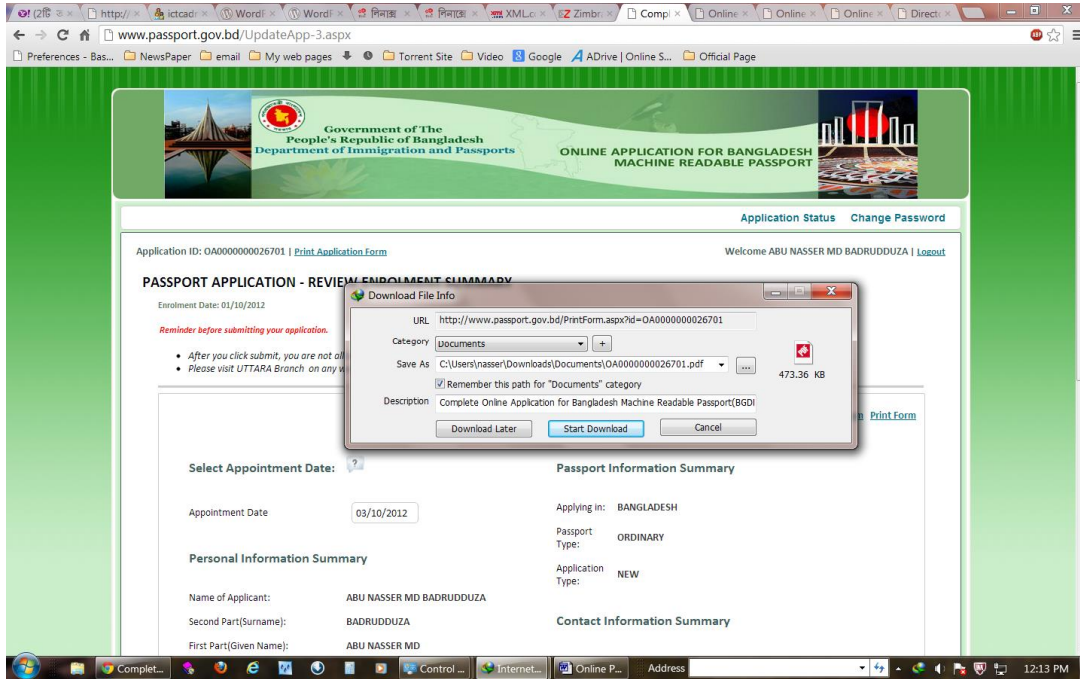

লক্ষ্য করুন আপনার এপ্লিকেশন ফরমটিতে প্রথম পৃষ্ঠায় বাংলায় আপনার নাম প্রিন্ট বা হাতে লিখে দিতে হবে।

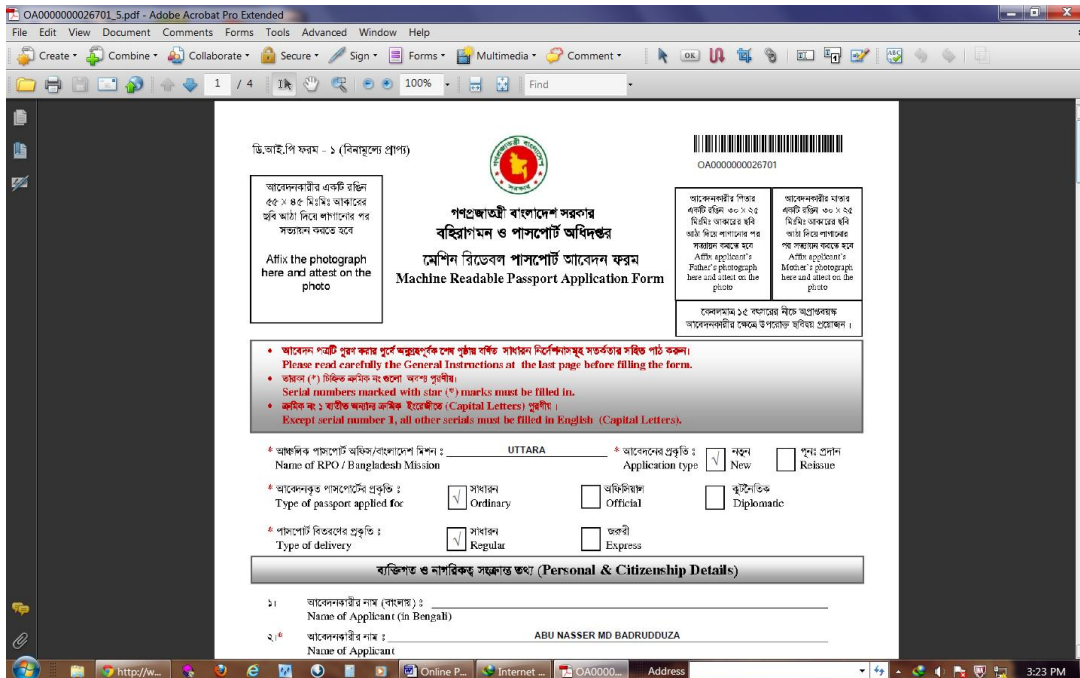

আবেদন ফরমের ক্রমিক নম্বর ২৪ এ আবেদন পত্রের সাথে সংযুক্ত দলিলাদিতে আপনি যা যা জমা দিবেন সেসব ঘরে আপনাকে টিক চিহ্ন দিতে হবে। এরপর একই পৃষ্ঠায় আপনার স্বাক্ষর বা আবেদকারীর অপ্রাপ্ত বয়স্ক হলে অভিভাবকের স্বাক্ষর বা টিপসই দিতে হবে। চতুর্থ পৃষ্ঠায় আপনার যদি প্রত্যয়ন করার শর্ত থাকে তাহলে প্রত্যয়ন করে নিতে হবে।

OA000000026701_5.pdf - Adobe Acrobat Pro Extended

File Edit View Document Comments Forms Tools Advanced Window Help

Create Combine Collaborate Secure Sign Forms Multimedia Comment

3 / 4 100%

পাসপোর্ট পরিবর্তনের কারণ (✓) চিহ্ন দিন : পরিবর্তন ব্যবহারে অনুপযুক্ত মেয়াদ উত্তীর্ণ হারানো
 Reason for re apply Put (✓) in appropriate box
 conversion Unusable Expired Lost

জিডি নম্বর (প্রযোজ্য ক্ষেত্রে) _____ খানার নাম _____ তারিখ _____
 GD No. (if applicable) Name of the Police Station Date

২৪) আবেদন পত্রের সাথে সংযুক্ত দলিলাদি :
 (Enclosures attached with the application form)

জাতীয় পরিচয়পত্রের কপি গর্ভ নিবন্ধন সনদের কপি সরকারী আদেশের (ডিও) কপি
 (Copy of National ID) (Copy of Birth Registration Certificate) (Copy of Government Order)

মাতৃপত্রের (নোডসি) কপি বিয়ামন পাসপোর্টের কপি টেকনিক্যাল সনদের কপি
 (Copy of NOC) (Copy of Previous Passport) (Copy of Technical Certificate)

টিআইএন সনদের কপি পিডিএফ/বোল্ডের তারিখের প্রমাণপত্র
 (Copy of TIN Certificate) (PDF/Proof of Retiremen Date)

২৫) পাসপোর্টে জমা দিলে কতটা সন্তোষজনক (সে উল্লেখ করা যাবে) : Payment Information

ব্যাংক/বাংলাদেশ মিশন _____ অর্থাৎ কি এর পরিমাণ (উইস/আরবিন ডলার)
 Name of the Bank/Bangladesh Mission Amount deposited (US\$ in case of Bangladesh Missions)

শাখা _____ রসিদ নং _____ তারিখ _____
 Branch Receipt/Transaction No. Date

অঙ্গীকার শপথ (Declaration)

১) আমি শপথ করছি যে বাংলাদেশ প্রবেশের জন্য প্রয়োজনীয় সকল নথি সঠিকভাবে প্রস্তুত রাখা হয়েছে এবং কোন ভুল তথ্য দিলে শাস্তি স্বীকার করছি।

২) আমি জানতে পারছি যে বাংলাদেশ প্রবেশের জন্য প্রয়োজনীয় সকল নথি সঠিকভাবে প্রস্তুত রাখা হয়েছে এবং কোন ভুল তথ্য দিলে শাস্তি স্বীকার করছি।

তারিখ : 10/10/2012

আবেদনকারীর/অভিভাবকের (আবেদনকারী অপ্রাপ্ত বয়স্ক হলে)
স্বাক্ষর বা টিপসই (স্বাক্ষর করে)

গণিত

গণপ্রজাতন্ত্রী বাংলাদেশ সরকার
 বহিরাগমন ও পাসপোর্ট অধিদপ্তর
 ই-৭, আগারগাঁও, ঢাকা-১২০৭।
www.dip.gov.bd
